Editions

FORMAT DOUBLE

52 PAGES

EN FRANÇAIS

DOCTEUR STRANGE®

9/10

60c

MAÎTRE DES SCIENCES OCCULTES

...PANIQUE DANS LE PARC!

2

NUMÉROS RÉUNIS EN UN SEUL!

Il fut jadis un homme *comme les autres,* pour qui seuls comptaient les *biens matériels.* Puis il découvrit cette réalité bien distincte où le *spirituel* et la *sorcellerie* gouvernent les forces qui façonnent notre *destinée.* Dès lors, ce fut comme une *seconde naissance:* il devenait un homme à nul autre pareil!

DOCTEUR STRANGE MAÎTRE DES ARTS MYSTIQUES!

ET LA PEUR, DERNIER VAINQUEUR!

ROGER STERN / RALPH MACCHIO / GENE COLAN & DAN GREEN / ROBERT SCHOOLCRAFT

TEXTE — DESSINS — LETTRAGE

DOCTEUR STRANGE est publié par LES EDITIONS HERITAGE INC., siège social: 300 Arran, St. Lambert, Qué., selon entente avec MARVEL COMICS GROUP. Publié initialement par Marvel en 1979. Copyright © 1980 par MARVEL COMICS GROUP, une division de Cadence Industries Corporation. Copyright © 1980 par LES EDITIONS HERITAGE INC. Tous droits réservés. Reproduction ou adaptation, en entier ou en partie, interdite. No 9/10. Prix 60c l'exemplaire. Le présent récit étant une oeuvre de pure fiction toute ressemblance avec des institutions ou des personnes vivantes ou décédées, serait une pure coïncidence. Imprimé au Canada par PAYETTE & SIMMS INC., 300 Arran, St. Lambert, Qué. "TM" représente une marque de commerce de Marvel Comics Group. Distribué par LES DISTRIBUTIONS ECLAIR Ltée, 8320 Place de Lorraine, Anjou, Qué.

MOI, NINGAL, JE POSSÉDE CE CORPS, STRANGE-- UN ENCHANTEMENT TRANSFORMA EN PIERRE TON AMI DANE WHITMAN.
JE NE CRAINS PAS TES MENACES, CAR TU NE FERAIS PAS PLUS DE MAL À CETTE ENVELOPPE DE GRANIT QU'À CLÉA.
NON, NINGAL. JE RÉUNIS JADIS LES FRAGMENTS DU CORPS DU CHEVALIER*
ET S'IL FAUT BRISER CETTE ENVELOPPE POUR LA LIBÉRER DE TA PRÉSENCE...
* DERNIER NUMERO -JO
AAAARRRGGHH!
...ALORS SOIT!
L'ENCHANTERESSE ASGARDIENNE TRANSFORMA LE CHEVALIER NOIR EN PIERRE QUAND ELLE SE LASSA DE SON AMOUR*
AINSI, JE PEUX D'UN SORT DISSOUDRE LA STATUE ET EN CHASSER NINGAL.
*.DÉFENSEURS ANT--JO

OH, STEPHEN, JE SUIS NAVRÉE DE CE QUI EST ARRIVÉ.
SI AU MOINS JE N'AVAIS OUVERT CETTE CAISSE ET PERMIS À NINGAL L'ACCÈS DU CORPS DE DANE, IL NE L'EUT PAS POSSÉDÉ *
RIDICULE, VICTORIA. TES INTENTIONS ÉTAIENT BONNES.
TU TREMBLES. QUE JE TE TIENNE UN INSTANT.
* DERNIER NUMÉRO...

UNE FOIS DE PLUS, MLLE BENTLEY, VOUS VOUS RÉFUGIEZ DANS LES BRAS DE MON AMANT...!
CLÉA T'AIDERA PENDANT QUE J'EXAMINE LES FRAGMENTS

MAIS LE MAGE SE LIBÈRE À PEINE DE L'ÉTREINTE DE LA JEUNE FEMME QUE LES FRAGMENTS DE PIERRE SE REFORME...
"...SANS BRUIT..." ET D'EUX-MÊMES "..."

...JUSQU'À CE QUE LA RUGUEUSE FIGURE DE NINGAL SOIT LÀ, LES YEUX VITREUX ET FÉROCES

SI MLLE BENTLEY LE VEUT BIEN J'AIMERAIS UN MOT AVEC...
... STEPHEN! CETTE OMBRE DERRIÈRE NOUS!
VIPÈRES DE VALTOR!
SURPRIS, PUCES MORTELLES?... SURPRIS DE--
...LA PUISSANCE DE NINGAL?!
JE LE SENS APPUYÉ PAR UN POUVOIR...
UN DÉMON DE CET ORDRE N'AURAIT PAS DÛ POUVOIR EXÉCUTER CE RACCORDEMENT SI VITE.
ÉLEVER UN BOUCLIER MYSTIQUE. IL FAUT RÉFLÉCHIR
--MAIS DE QUI? POURQUOI AIDE-T-IL NINGAL?
POURQUOI

ET, DANS LES SALLES DE LA PEUR, À DES DIMENSIONS DE LÀ, LE TERRIFIANT HABITANT DE LA NUIT, CAUSE DE TOUS CES INCIDENTS, OBSERVE LA SCÈNE AVEC PLAISIR.
LES GRAINES QUE J'AI SEMÉES ONT VITE POUSSÉ DES RACINES. STRANGE DOUTE DE LUI-MÊME ET DE TELLES PENSÉES, POUR UN MYSTIQUE, SONT LE PREMIER PAS VERS LA MORT.
LA PARANOÏA LE RONGE, IL COMBAT BRAVEMENT, MAIS, IL CHERCHE EN VAIN UN OBJET À SES EFFORTS.
LES TROIS ESCLAVES À MON SERVICE, DREAM WEAVER, LE DÉMON LUDI, ET NINGAL ONT ATTEINT LE SORCIER AU VIF.
CHACUN A DIMINUÉ SA RÉSISTANCE... LE CONFONDANT... LE FRUSTRANT... L'ONT MIS AU BORD --

D'SPAYRE! NE RESTE PAS LÀ DANS L'OMBRE. QUE VEUX-TU ?
DES RÉPONSES!
POURQUOI APPUIES-TU TON POUVOIR À DES ÊTRES MINABLES COMME NINGAL

... ALORS QU'UN GESTE DE MOI POURRAIT BIEN DAVANTAGE ??

STRANGE EST UN FORMIDABLE ADVERSAIRE.
IL A RENCONTRÉ BIEN DES ÊTRES CONCEPTS DE L'OMNIVERS ET S'EST CRÉÉ UNE VUE DE CE MONDE FONDÉE SUR SON EXPÉRIENCE
MAIS JE VAIS DÉTRUIRE SES CONCEPTIONS ET L'IMPORTANCE QU'IL SE DONNE DANS L'ORDRE DE CHOSES.
ET JE LE FERAI SUBTILEMENT PAR MES PIONS, COMME NINGAL.
ASSEZ. IL Y A DES INTRIGUES DANS LES INTRIGUES, AINSI...

SUR L'ORDRE DE L'HABITANT UNE FENÊTRE COSMIQUE S'OUVRE PAR LAQUELLE IL OBSERVE L'AMERICAIN MURDOCH ADAMS...
... QUI SE DÉTEND DEVANT UN BON FEU DANS L'APPARTEMENT LONDONIEN DE SA MAÎTRESSE, MARCIA TRENT.
DES ENNUIS MON AMOUR.
OUI, MARCIA. JE N'ARRIVE PAS À OUBLIER LES ÉVÉNEMENTS DES DERNIERS JOURS... MON RÉVEIL DE SUSPENSION VITALE... MA RENCONTRE DU DR STRANGE EN AMERIQUE--
-- ET TE VOIR POUR LA PREMIÈRE FOIS DEPUIS DES MOIS.

BOIS JON VIN, CHERI, ET OUBLIE TOUT ÇA. NOUS SOMMES ENSEMBLE.
OUI, TU AS RAIS---
--AAACCKKK!
LE VIN! ON M'A DROGUÉ.
OUI, MON AMOUR ET BIEN QUE JE REGRETTE MON ACTE...

.. JE SUIS L'ESCLAVE DE NINGAL.
JE DOIS LUI AMENER LES ÂMES DE CEUX QU'IL ME DÉSIGNE!
ET CE SOIR CHER MURDOCH... CE SOIR..
JE LUI APPORTE LA TIENNE!
MAIS MURDOCH ADAMS PENSE VITE, ET...
JE DOIS SORTIR LE FÉTICHE QUE DOCTOR STRANGE M'A DONNÉ* JE ME SENS FORCÉ DE...
* DERNIER NO.
NON! LE TALISMAN... CACHE-LE! NON!
NNNOOOON!!

KLAK!
OH, NON.
MARCIA.
MARCIA, ES-TU--?
JE M'EXCUSE. MURDOCH, JE N'AVAIS PAS LE CHOIX. NINGAL ME POSSÈDE.
MAIS JE SUIS LIBÉRÉE DE LUI... POUR TOUJOURS... ADIEU!
TU VOIS, D'SPAYRE. STRANGE AVAIT PRÉVU SA TRAHISON ET PRÉPARÉ APAMS... C'EST UN DIGNE ADVERSAIRE À TOUS LES ÉGARDS.
TU VOIS MAINTENANT LA RAISON DE MES ACTES?
OUI, GRAND HABITANT. MAIS QUAND VIENDRA LA FIN?

LE RIDEAU SE LÈVE SUR LE DERNIER ACTE...
MAUDIT MORTEL! MONTRE-TOI!
SORS DE TON BOUCLIER QUE JE TE PUNISSE D'AVOIR TUÉ MON FRÈRE, LE DEMON LUDI.*
NINGAL COGNE SUR LA BARRIÈRE SANS RÉPIT... POUR ME REFUSER LA CHANCE DE LA RENFORCER..
*DOC LE FIT EN SE DEFENDANT AU DERNIER NUMERO --JO.

... ET ELLE COMMENCE À SE LÊZARDER SOUS LES COUPS!
CE JEU M'ENNUIE! IL Y A PEUT-ÊTRE UNE ROUTE PLUS DIRECTES VERS EUX...
...EN SOULEVANT LES DALLES SUR LESQUELLES ILS SE TIENNENT

... ET SOUS LESQUELLES LEUR BARRIÈRE N'EXISTE PAS.
HRAK!
STEPHEN!
JE PERDS PIED. JE NE CONCENTRE PLUS. LA BARRIÈRE SE DISSOUT.
TU ES DANS TA PROPRE TOMBE, STRANGE! ET TU Y REPOSERAS AUPRÈS DE TA CHÈRE BIEN-AIMÉE QUE TU VOULAIS PROTÉGER.
TU PRÉSUMES DE TES FORCES, DÉMON

JE PRÉSUME J'AGIS PEU SORCIER.
JADIS, DANS L'ASSYRIE ANTIQUE OÙ ON M'ADORAIT, STRANGE...
... LES ARMÉES TOMBAIENT À GENOUX QUAND J'EXÉCUTAIS UN SIMPLE EXPLOIT DE MANIPULATION SPATIALE AINSI !
MÊME ALORS, DES MYSTIQUES, DES SHAMANS QUE JE MÉPRISAIS, REFUSAIENT DE S'INCLINER DEVANT MOI.
ET JE LES DÉTRUISAIS POUR LEURS BLASPHÈMES... COMME JE TE DÉTRUIRAI.

C'EST DE LA FOLIE... ON VA MOURIR.
IL DIVAGUE, CLÉA. LE TEMPS DE FRAPPER EST VENU... RESTE AVEC VI... MLLE BENTLEY ! ELLE N'A PAS L'HABITUDE DE LA MAGIE.
TRÈS BIEN, STEPHEN. JE LA PROTÉGERAI PUISQUE TU SEMBLES TANT Y TENIR.

TEL UNE GUÊPE, DR STRANGE BONDIT VERS SON GIGANTESQUE ADVERSAIRE...
... QUI PIVOTE AVEC UNE ARDEUR ANIMALE.
FRAPPÉ À TOUT INSTANT PAR DES JETS DE FORCE OCCULTE, NINGAL CHERCHE EN VAIN À FRAPPER UN ENNEMI QUI SE DÉROBE CONSTAMMENT
LA FUREUR DU DÉMON CROÎT AVEC CHAQUE ASSAUT.
CLÉA! IL FAUT AIDER STEPHEN!
OUI! EN RESTANT ICI MLLE BENTLEY--
:MMMMPPPPFFF:
--ET EN GARDANT LE SILENCE
HAH! TU ES À MOI, MORTEL!... UNE ATTAQUE DE TROP.

EST-CE LÀ LE SORCIER DONT ON PRONONCE LE NOM AVEC TERREUR UN PEU PARTOUT--
"... ET QUI S'ÉVANOUIT DE PEUR A MON CONTACT? JE M'ATTENDAIS A MIEUX!

TON IGNORANCE N'A D'ÉGALE QUE TA VANITÉ, DÉMON... ET TU POSSÈDES CES DEUX ATTRIBUTS EN ABONDANCE.
EH?

TU TE LAISSES SI AISÉMENT JOUER PAR DES TRUCS DE MAGIE BLANCHE!!! TU N'AS VAINCU QU'UNE ENVELOPPE VIDE.
JE T'AFFRONTES MAINTENANT EN FORME ASTRALE! TON ERREUR EST GRAVE!
JE RECTIFIERAI DONC MON ERREUR.

HEIN?
UNE MALÉDICTION ME PARALYSE LA MAIN!
IL EXISTE DES POUVOIRS DONT TU NE CONNAIS RIEN, DÉMON.
DES POUVOIRS TELS--
...QUE LE MAËLSTROM DE LA FOLIE!
IMPUISSANT, NINGAL EST EMPORTÉ DANS LE VORTEX D'ÉNERGIE MYSTIQUE.
JUSQU'À CE QU'ENFIN QUAND LE TOURBILLON S'APAISE ET QUE LE DÉMON S'ÉPUISE...
TU ES VAINCU, NINGAL. DIS-MOI CE QUE CACHENT TES ATTAQUES CONTINUELLES?
JE NE TE DIRAI RIEN, STRANGE! MES SECRETS SONT HORS DE TON ATTEINTE.
J'INTRODUIRAI DONC MA FORME ASTRALE DANS TON ENVELOPPE DE PIERRE ET J'Y CHERCHERAI L'ESSENCE DE TON MAÎTRE.

DOCTOR STRANGE PLONGE DANS LE COEUR DE LA STATUE DE GRANIT ET TROUVE...
NOUS VOILA FACE À FACE DÉMON, ET NOUS POUVONS TERMINER CETTE AFFAIRE.
ARRIÈRE, STRANGE! LA HAINE QUE JE TE PORTE POUR AVOIR TUÉ LUDI...
...NE M'EMPÊCHERA PAS DE T'EMPRISONNER DANS CE BLOC MYSTIQUE.
MAIS, NINGAL BOUCLÉ, L'ANGOISSE ET LA FRUSTRATION ACCUMULÉES DANS LE COEUR DU DR. STRANGE...
...DÉCLENCHENT EN LUI UN PAROXYSME DE COLÈRE INHABITUEL.
ENTENDS-MOI, MON ENNEMI CACHÉ! FIN À CETTE PARADE DE FANTÔMES! MONTRE-TOI ET METTONS FIN À NOTRE DUEL!!!
MONTRE-TOIIIIIIIIII...
SOUDAIN, COMME SAISI PAR UNE TORNADE COSMIQUE, LE SORCIER EST EMPORTÉ AU-DELÀ DE LA DIMENSION...

...ET RETROUVE SON ENTITÉ PHYSIQUE AU CHÂTEAU GARRETT OÙ...
STEPHEN-- ES-TU BLESSE? JE--
NON. CLÉA, ÇA VA! MAIS NOUS NE SOMMES PAS PLUS PRÈS DE DÉVOILER NOTRE VRAIE NÉMÉSIS QUE LORSQUE CES OUVRIERS IL Y A QUELQUES SEMAINES*
*DOC # 1 et 2
ET ALORS, COMME POUR S'ASSURER QU'IL N'AIDERA PAS INVOLONTAIREMENT LE SORCIER DANS SA QUÊTE.....
CRAUMBLE
...LA STATUE MUETTE DU CHEVALIER NOIR, PRIVÉE DE L'ANIMATION DE NINGAL, SE PULVÉRISE...
SI NOUS DEVONS CROIRE CE QUE NOUS DIT NIGHTMARE, NOTRE ENNEMI HABITE LA NUIT*...
CURIEUX... L'ESPACE D'UNE SECONDE, À L'INTÉRIEUR DE LA STATUE, JE SENTIS LA PRÉSENCE D'UNE ENTITÉ SI MALÉFIQUE QUE CE FAIBLE CONTACT ME GELA L'ÂME...!
*DOCTOR STRANGE ANT
MAIS JE NE SUIS SUR DE RIEN! TANT DE CHOSES M'ÉCHAPPENT!
LA PIÈCE EST TERMINÉE D'SPAYRE.
MAIS, GRAND HABITANT, ET LE MONDE QUE TU DEVAIS ÉCRASER?
CELA PEUT ATTENDRE.
TU VOIS, STRANGE M'INTRIGUE DEPUIS QU'IL PROVOQUA MA CURIOSITÉ.
IL EST LE SEUL MORTEL QUI, PAR SA PERCEPTION DE LA RÉALITÉ, POURRAIT DÉCOUVRIR MON INFLUENCE ET LA RÉVÉLER AU GRAND JOUR
AINSI, MES NOMBREUX PIONS OCCUPÈRENT SON ESPRIT EN LUI OPPOSANT CONSTAMMENT UN NOUVEL ADVERSAIRE...
MAINTENANT, JE NE PERMETTRAI PAS À STRANGE DE SURMONTER SA PEUR COMME IL LE DÉSIRE SI DÉSESPÉRÉMENT.

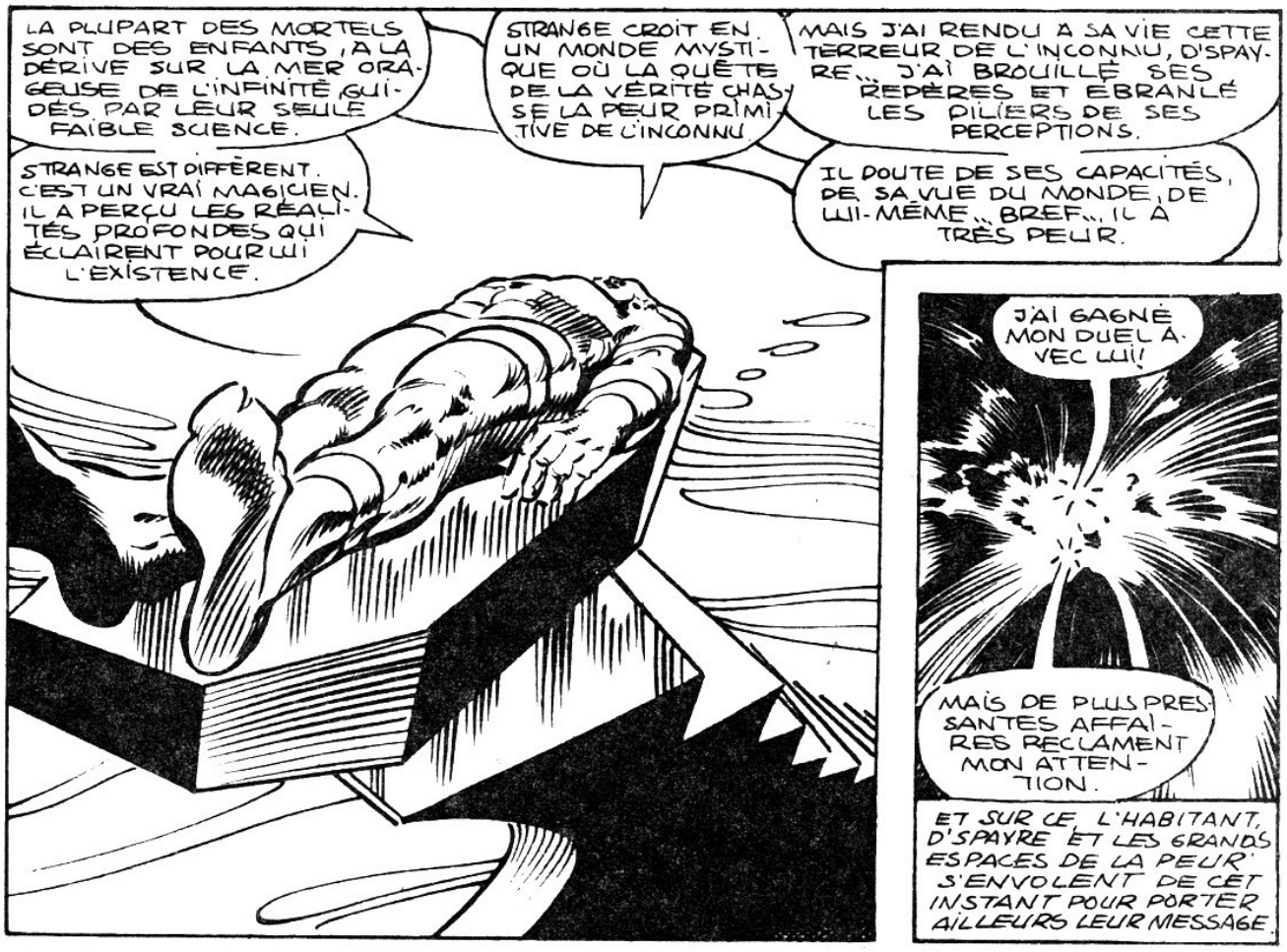
LA PLUPART DES MORTELS SONT DES ENFANTS, À LA DÉRIVE SUR LA MER ORAGEUSE DE L'INFINITÉ, GUIDÉS PAR LEUR SEULE FAIBLE SCIENCE.
STRANGE CROIT EN UN MONDE MYSTIQUE OÙ LA QUÊTE DE LA VÉRITÉ CHASSE LA PEUR PRIMITIVE DE L'INCONNU.
MAIS J'AI RENDU À SA VIE CETTE TERREUR DE L'INCONNU, D'SPAYRE... J'AI BROUILLÉ SES REPÈRES ET ÉBRANLÉ LES PILIERS DE SES PERCEPTIONS.
STRANGE EST DIFFÉRENT. C'EST UN VRAI MAGICIEN. IL A PERÇU LES RÉALITÉS PROFONDES QUI ÉCLAIRENT POUR LUI L'EXISTENCE.
IL DOUTE DE SES CAPACITÉS, DE SA VUE DU MONDE, DE LUI-MÊME... BREF... IL A TRÈS PEUR.
J'AI GAGNÉ MON DUEL AVEC LUI!
MAIS DE PLUS PRESSANTES AFFAIRES RÉCLAMENT MON ATTENTION.
ET SUR CE, L'HABITANT, D'SPAYRE ET LES GRANDS ESPACES DE LA PEUR S'ENVOLENT DE CET INSTANT POUR PORTER AILLEURS LEUR MESSAGE.

CLÉA-- JE T'EN PRIE... LAISSE-MOI SEUL POUR L'INSTANT. J'AI À RÉFLÉCHIR.
COMME TU VOUDRAS.

IL SE TOURNE VERS LA FENÊTRE ET CONTEMPLE LE BROUILLARD QUI BROUILLE MOINS SA VUE QUE LA PEUR QUI ASSOMBRIT SON CŒUR.
IL SONGE: "UN SORCIER N'A D'AUTRE CHOIX QUE DE DEVENIR LE SAGE PAR EXCELLENCE, OU L'ULTIME PARANOÏAQUE.
TOUTE LA NUIT, IL PÈSE CES PAROLES DANS LE CHÂTEAU ENVELOPPÉ DE BROUILLARD...
... UN BROUILLARD QUI DURE PRESQUE TOUT LE LENDEMAIN.

L'augmentation des coûts de production (matériel et main-d'oeuvre) nous oblige malheureusement à augmenter les prix de nos Comiques, À COMPTER DU 1er AVRIL 1980.

– La série des SUPER-HÉROS (52 pages – 60c) se vendra désormais 75c le numéro double.

– La série ARCHIE et toutes les séries pour les jeunes (32 pages – EN COULEUR – 50c) se vendront désormais 60c le numéro.

C'est à regret qu'il nous a fallu prendre cette décision, mais elle contribuera à maintenir la qualité et la variété de nos publications.

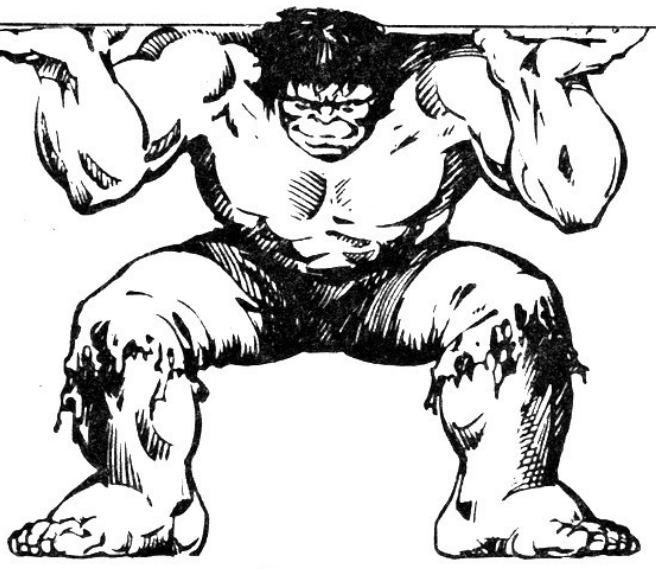

CHERS LECTEURS,
POUR RÉPONDRE À LA DEMANDE DE PLUSIEURS LECTEURS, NOUS VOUS PRESENTONS À NOUVEAU LES PREMIÈRES AVENTURES DE DRACULA. ELLES MÉRITENT TOUTES D'ÊTRE RELUES

CE RÉCIT DÉBUTA DANS DR STRANGE No 7/8. VOICI MAINTENANT LA FIN.

APRÈS TOUT CE QUI S'EST PASSÉ ENTRE NOUS CLIFF, J'AURAIS DU AIMER ÇA!
...MAIS MÊME SI TU FUS UN MAUVAIS AMI, TU MÉRITES MIEUX QUE D'ÊTRE L'ESCLAVE DE DRACULA!!
HÂTONS-NOUS, FRANK!
D'APRÈS CE QU'ON A APPRIS DE NOTRE CACHETTE...

...NOTRE PLAN D'ACTION DE CE SOIR EST CLAIR.
ET IL Y A BEAUCOUP À FAIRE!

PENDANT QUE TAJ S'OCCUPE DE M. GRAVES...

...NOUS NOUS OCCUPERONS DU LIEU DE REPOS DE SON MAÎTRE...
...ET DE CELUI DE LEUR NOUVELLE COMPAGNE!

FINI, TAJ? ALORS PARTEZ AVEC FRANK.
VOUS DEVEZ ARRIVER AU CHÂTEAU STRANGWAY AVANT DRACULA.
EST-CE CE QU'IL Y A DE MIEUX, RACHEL? LA PENSÉE DE TE LAISSER SEULE ICI...

JE NE SUIS PAS SANS DÉFENSE, FRANK...
...ET QUELQU'UN DOIT ATTENDRE LA FEMME.
D'ACCORD, MAIS COMME FAVEUR...
...PRENDS BIEN SOIN DE TOI, HEIN?

C'est une nuit pour chasseurs et chassés . . .

Et avec les minutes les rôles changeront.

Mais en ce moment, un doux bruit d'ailes tombe sur un village voisin . . .

. . . c'est Ilsa Strangway qui fait la chasse!

... DE LA MUSIQUE! LA DANSE DU VENDREDI À LA MAIRIE...

Elle attend dans l'ombre . . . et est récompensée par un bruit de voix, de rires mal retenus.

UN COUPLE SE FAUFILE HORS DE LA SALLE.

ET ILS SONT JEUNES!

JEUNES COMME JE L'AI ÉTÉ!

COMME JE LE SERAI!

OH, GEOFF! TU ES TERRIBLE! ON NE DEVRAIT PAS.

AH, CETTE SOIRÉE M'ENNUYAIT.

TU TE MOURRAIS DE PARTIR, TOI AUSSI, MON AMOUR!

OÙ EST LE MAL, ALORS?

ICI! ICI EST LE MAL!

TOURNEZ VOS VISAGES DE CE CÔTÉ... ET VOYEZ!!

Mais que dire du second chasseur qui plane dans le vent de la nuit . . . ce roi des créatures de la nuit . . . Dracula?

Le coup te frappe alors, comte . . . Ce cercle aveuglant de lumière . . . Et au centre . . .

Tu ne peux regarder, hein, Dracula? Ni faire face à la maison qui recèle un autre ennemi . . .

. . . armé d'une chose que tu n'as jamais vue . . .

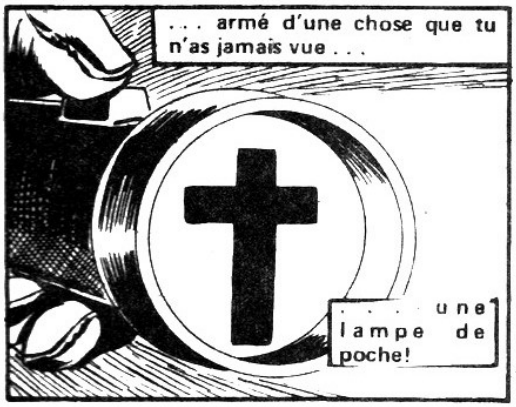

. . . une lampe de poche!

Tu ne peux sentir que le feu de cette croix projetée . . .

TAJ, TU AS ÉTÉ FORMIDABLE EN DESCENDANT DE CETTE GALERIE!
RACHEL AVAIT PRÉVU CET EFFET...
...DES LAMPES DE POCHE SUR LUI. MAINTENANT QUE J'AI REPRIS LA MIENNE...
...ON PEUT SE SÉPARER ET UTILISER LES 2 LUMIÈRES POUR COUPER SA FUITE.
ARGHHHH!
AU DIABLE DRAKE ET SON ALLIÉ MUET. ET ENCORE PLUS CETTE FILLE VAN HELSING!!
CE PIÈGE DOIT VENIR D'ELLE!!
AVEC L'OMBRE DE LA CROIX SUR MOI, JE NE PEUX ME TRANSFORMER EN CHAUVE-SOURIS...
...ET AVEC EUX ENTRE LES BOIS ET MOI, IL NE ME RESTE QUE...
... LA MAISON!!
CRASH!
JE PEUX ENTRER PUIS RESSORTIR PAR LA PORTE ARRIÈRE...
...AVANT QU'ILS PUISSENT ME RETROUVER!
Et cette porte de la liberté attend devant toi, Dracula...
... tu n'as qu'à l'ouvrir ou l'enfoncer mais...
... en vain tu ouvres sans effort le lourd portail pour trouver..
UNE AUTRE LUMIÈRE... NON!!
PLUS FORTE QUE LES AUTRES!!
ET TOUJOURS CETTE VILAINE CROIX!!

INSPECTEUR, SI JE NE L'AVAIS PAS VU DE MES YEUX...
JE TE COMPRENDS GILES.
JE CROYAIS FOU CET AMERICAIN QUAND IL A APPELÉ DU CHÂTEAU...

...SURTOUT QUAND IL A DEMANDÉ D'ÉQUIPER AINSI NOS PHARES!!
MAIS VOUS AVEZ VU CE GAILLARD RECULER...? COMME S'IL N'ÉTAIT PAS HUMAIN.
OUI, GILES. IL N'AVAIT RIEN D'HUMAIN!!

Pas d'issue. Dracula recule dans le château. Il se rappelle soudain des paroles d'Ilsa Strangway...
"VOUS ÊTES UN HOMME DU 19e SIÈCLE DANS LE 20e..."
"VOUS N'AVEZ PAS ENCORE SUBI LES CHANGEMENTS, MAIS ALORS..."
LE MIROIR! EN HAUT!!

Entre-temps, dans le sombre abri côtier...
ILS SONT PROCHES MAIS NE LE CAPTURERONT PAS.
JAMAIS! PAS LE MAITRE!!
JE LE SENS. SES PENSÉES SONT PRESQUE MIENNES! VOUS ALLEZ...
SILENCE, M. GRAVES. J'ENTENDS QUELQUE CHOSE.

D'abord un bruissement d'ailes...
Puis des pieds qui se posent sur le sol...
Enfin une voix mi-parlant, mi-pleurant...

...AFFREUX. JAMAIS CONNU UNE CHOSE SI REPOUSSANTE.
D'ABORD LA RAGE DE TUER AIDAIT...
MAIS QUAND CE FUT FINI. EN VOYANT CE QUE J'AVAIS FAIT.

N'Y PENSEZ PAS, ILSA. ÉTENDEZ-VOUS.
RAPPELEZ-VOUS: VOUS ÊTES BELLE MAINTENANT.

OUBLIEZ L'HORREUR. ÇA VOUS A RA- JEUNIE ET...
EEEEEEE!
DANS MON CERCUEIL... NON! PAS ÇA...

UN CRUCIFIX! COMMENT PUIS-JE ME REPOSER LÀ??
VOUS NE REPOSEREZ JAMAIS COMME VAMPIRE, MME STRANGWAY.
SEULE LA MORT..
LA VRAIE MORT SERA LA PAIX FINALE.
QUI...? NON!
VOUS VOULEZ ME TUER? IMPOSSIBLE!!
PAS MAINTENANT. J'AI TROP ENDURÉ POUR FINALEMENT OBTENIR CE QUE JE VOULAIS!
PAS ALORS QUE TOUT EST COMME DRACULA L'A PROMIS.
PAS MAINTENANT QUE JE SUIS REDEVENUE JEUNE... ET BELLE!!
BELLE? VOUS N'AVEZ PAS LE MOYEN DE VOUS VOIR...
MAIS VOUS N'AVEZ PAS OBSERVÉ VOS MAINS?
MES MAINS?
MES MAINS! TOUTES TACHÉES ET FRIPÉES! JE SUIS ENCORE VIEILLE!
IL A MENTI. IL M'A JOUÉE!
NON! FOLLE SORCIÈRE...
TU T'ES JOUÉE TOI-MÊME!
ET LE MAÎTRE A PENSÉ QUE C'ÉTAIT UN BON TOUR À TE JOUER.
TOI QUI OSAIS MARCHANDER AVEC DRACULA!
SANS NOURRITURE POUR DE LONGUES PÉRIODES, UN VAMPIRE VIEILLIT. MAIS QUAND IL SE REMET À FESTOYER, IL REDEVIENT JEUNE... COMME QUAND IL EST DEVENU VAMPIRE!
C'EST CE QUE DIT LE LIVRE.
IL M'A JOUÉE... MOI!!
LE COMTE AVAIT TRENTE ANS, MAIS TOI, TU ÉS...
...DEVENUE VAMPIRE TROP TARD!
MAIS IL NE S'EN TIRERA PAS MIEUX. JE NE TENAIS PAS À VIVRE DANS L'OMBRE DE DRACULA...
...JE NE LUI AI PAS TOUT DIT AU SUJET DU MIROIR.
ET DRACULA SERA DÉTRUIT PAR CE QU'IL NE SAIT PAS!!

"Ton maître a la bonne incantation, mais ça ne suffit pas. Sans un autre miroir pareil au lieu et à l'endroit exacts, le voyageur peut voyager . . .
". . . il va entrer non dans un autre siècle mais un autre monde . . .
''Le monde des créateurs sataniques du miroir, dont on ne revient pas!

"D'autres tels miroirs existent. Mais comment le comte le saurait-il? Ces démons infernaux attendent . . .
''Et ils auront bientôt Dracula à eux!"

ET TOI, SON ESCLAVE HUMAIN... TU NE VIVRAS
PAS POUR L'AVERTIR!! J'Y VERRAI!
ARRÊTEZ! MME STRANGWAY, AVANT...
YAHHHH!

NON! IMPOSSIBLE! PAS ENCORE MÊME POUR CE SALAUD!
PAS AVEC LE DÉGOÛT DE CE QUE J'AI FAIT AUPARAVANT...
FRAIS DANS MA TÊTE, AVEC L'HORREUR DE CE QUE JE SUIS DEVENUE VOLONTAIREMENT!!

DRACULA DIT QU'IL Y A PIRE QUE LA VIEILLESSE...
JE SAIS QUE C'EST VRAI!!
SI TU PEUX ME DONNER LA PAIX, FILLE...

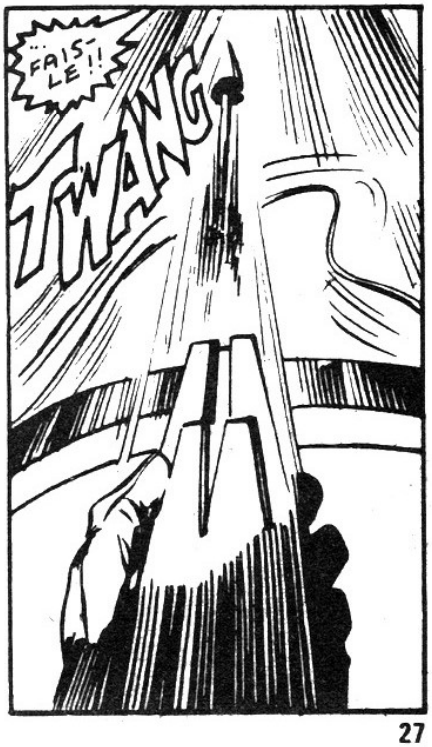
...FAIS-LE!!
TWANG!

Dans l'abri, une cheville de bois file droit vers sa cible . . .

Au dehors, Rachel court des bois pour trouver . . .

MINI-POSTER HERITAGE

LES ÉDITIONS DE TRÉSORS

ALBUMS DE LUXE GÉANTS (10" x 13-1/4") $2.00 CHACUN FRAIS DE POSTE INCLUS

96 PAGES DES PLUS GRANDS EXPLOITS DE VOS HÉROS FAVORIS

LE DERNIER-NÉ DE LA COLLECTION

SI LE DÉPOSITAIRE N'A PAS CES ALBUMS EN MAIN, COMMANDEZ DIRECTEMENT EN REMPLISSANT LE COUPON CI-CONTRE.

ÉDITIONS HÉRITAGE / SYLVIE
Case Postale 8 - J4P 3N4 Saint-Lambert, P. Qué.

Ci-inclus la somme de $..... pour le ou les albums suivants:

HULK ☐ SPIDER-MAN ☐

FANTASTIC FOUR ☐ THOR ☐

Nom .....

Adresse .....

Ville .....

Code Postal .....

PAS DE P.S.L. (C.O.D.) (ÉCRIRE EN LETTRES MOULÉES)

Il fut jadis un homme *comme les autres,* pour qui seuls comptaient les *biens matériels.* Puis il découvrit cette réalité bien distincte où le *spirituel* et la *sorcellerie* gouvernent les forces qui façonnent notre *destinée.* Dès lors, ce fut comme une *seconde naissance:* il devenait un homme à nul autre pareil!

DOCTEUR STRANGE MAÎTRE DES ARTS MYSTIQUES!

CHRIS CLAREMONT TEXTE | **GENE COLAN, DAN GREEN,** Dessin | ROBERT SCHOOLCRAFT LETTRAGE | **JIM SHOOTER** ÉDITEUR

L'OEIL DU SPECTATEUR!

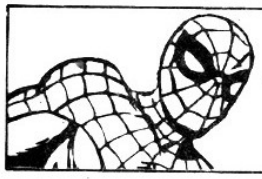
L'ETONNANT SPIDER-MAN!™
Editions EH Heritage

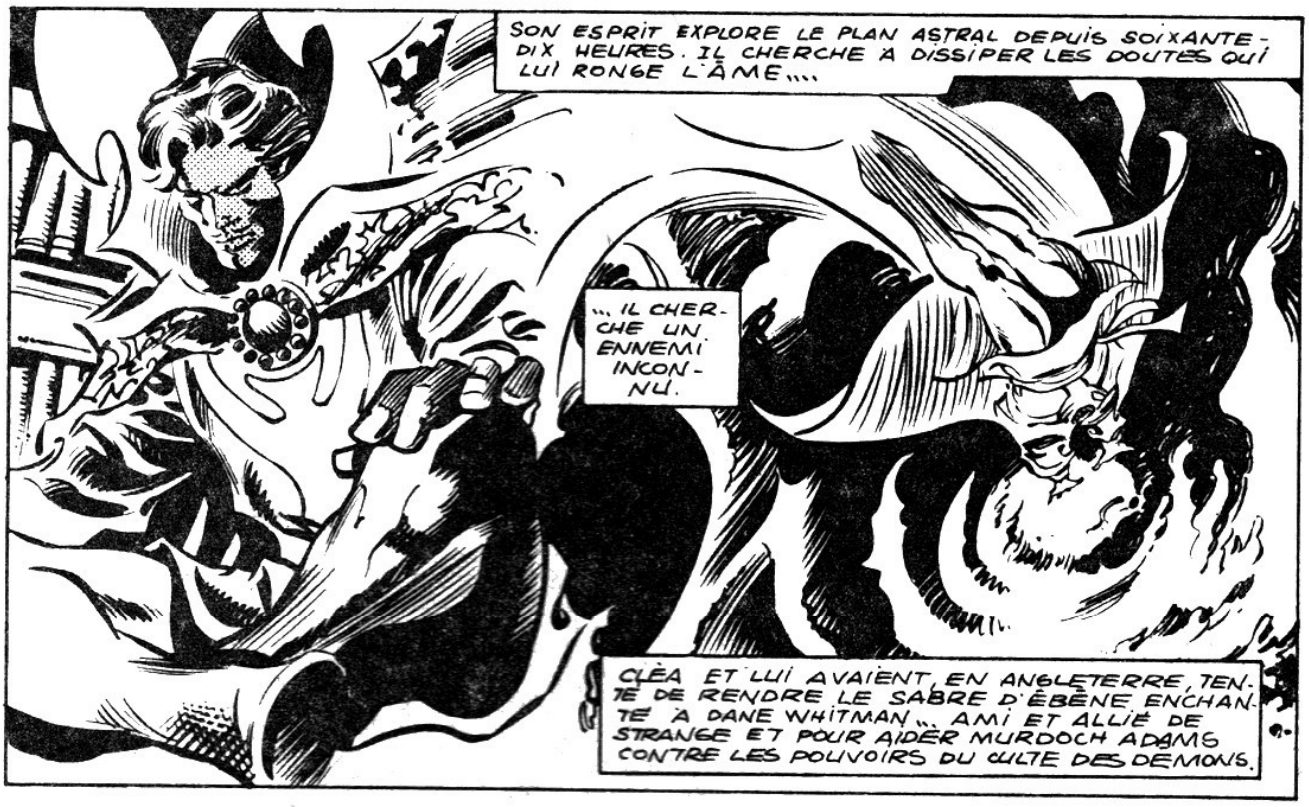
SON ESPRIT EXPLORE LE PLAN ASTRAL DEPUIS SOIXANTE-DIX HEURES. IL CHERCHE À DISSIPER LES DOUTES QUI LUI RONGE L'ÂME....
... IL CHERCHE UN ENNEMI INCONNU.
CLÉA ET LUI AVAIENT, EN ANGLETERRE, TENTÉ DE RENDRE LE SABRE D'ÉBÈNE ENCHANTÉ À DANE WHITMAN... AMI ET ALLIÉ DE STRANGE ET POUR AIDER MURDOCH ADAMS CONTRE LES POUVOIRS DU CULTE DES DEMONS.

UNE FOIS, EN ROUTE ET AUSSI AU CHÂTEAU GARRETT....
... STRANGE SE VIT AUX PRISES AVEC NINGAL, LE DÉMON QUE CHASSAIT ADAMS. STRANGE LE VAINQUIT CHAQUE FOIS.

MAIS QUAND IL VOULUT IDENDIFIER L'ÊTRE RESPONSABLE DE L'ATTAQUE DE NINGAL
... LA FORME ASTRALE DE STRANGE FUT REJETÉE DANS SON CORPS PHYSIQUE*
* DERNIER NUMÉRO--

J'ÉTAIS PARÉ, POUR L'ATTAQUE.
MAIS JE FUS REPOUSSÉ AISÉMENT. MON ADVERSAIRE POSSÈDE UNE FORCE INCALCULABLE. MAIS ALORS POURQUOI NE SE MONTRE-T-IL PAS ???

LE DUEL TERMINÉ, STRANGE DÉCOUVRIT QUE L'ÉPÉE DE WHITMAN AVAIT DISPARU.
L'ESPRIT DU CHEVALIER NOIR APPARUT À CLÉA ET À STRANGE, LEUR DIT QUE L'ÉPÉE ÉTAIT REVENUE AUX MAINS DE SON MAÎTRE ET QUE, POUR DANE WHITMAN, TOUT ALLAIT BIEN.

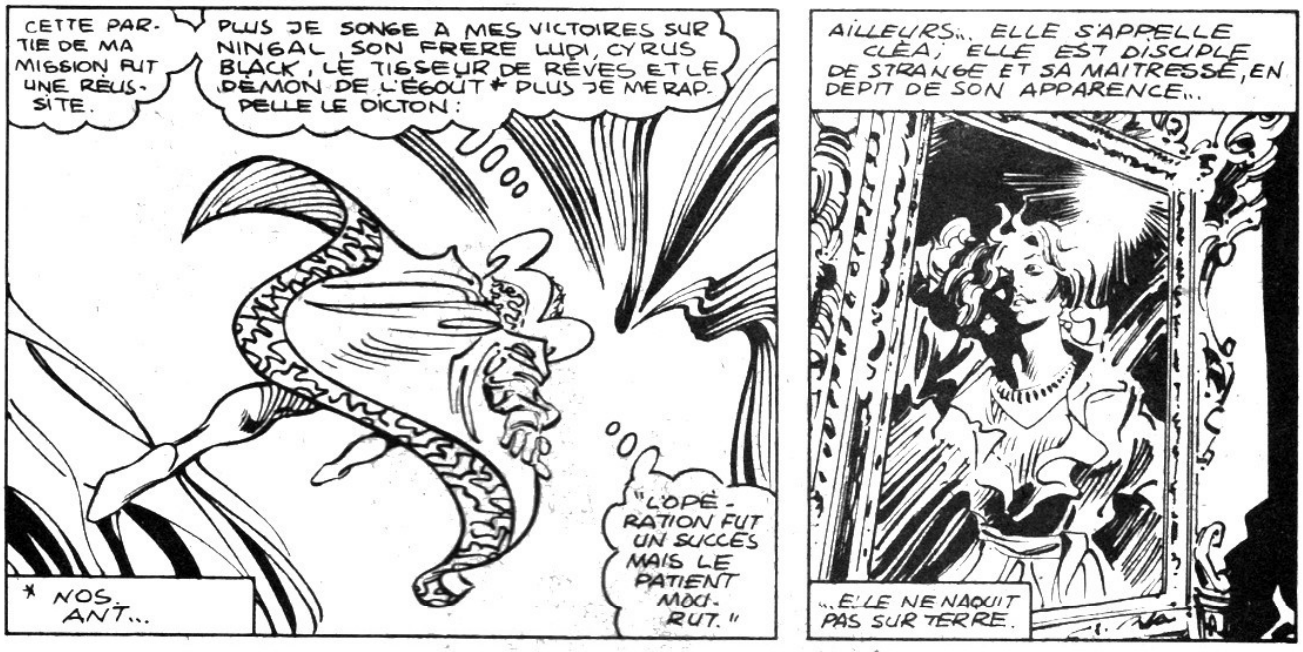
CETTE PARTIE DE MA MISSION FUT UNE RÉUSSITE.
PLUS JE SONGE À MES VICTOIRES SUR NINGAL, SON FRÈRE LUPI, CYRUS BLACK, LE TISSEUR DE RÊVES ET LE DÉMON DE L'ÉGOUT * PLUS JE ME RAPPELLE LE DICTON :
UOOO
"L'OPÉRATION FUT UN SUCCÈS MAIS LE PATIENT MOURUT."
* NOSANT...
AILLEURS... ELLE S'APPELLE CLÉA, ELLE EST DISCIPLE DE STRANGE ET SA MAÎTRESSE, EN DÉPIT DE SON APPARENCE...
...ELLE NE NAQUIT PAS SUR TERRE.

À LEUR INSU, SA MÈRE EST UNE DES PIRES ENNEMIES DE STRANGE.
PAS MAL DU TOUT.
CLÉA JOUIT DU CHARME DE LA BELLE NUIT...
ELLE VEUT PARTAGER SON PLAISIR
MALGRÉ TOUT MON TEMPS SUR TERRE JE TROUVE LE LINGE INCONFORTABLE...
...MAIS STEPHEN AIMERA CECI S'IL DAIGNE OUVRIR LES YEUX.

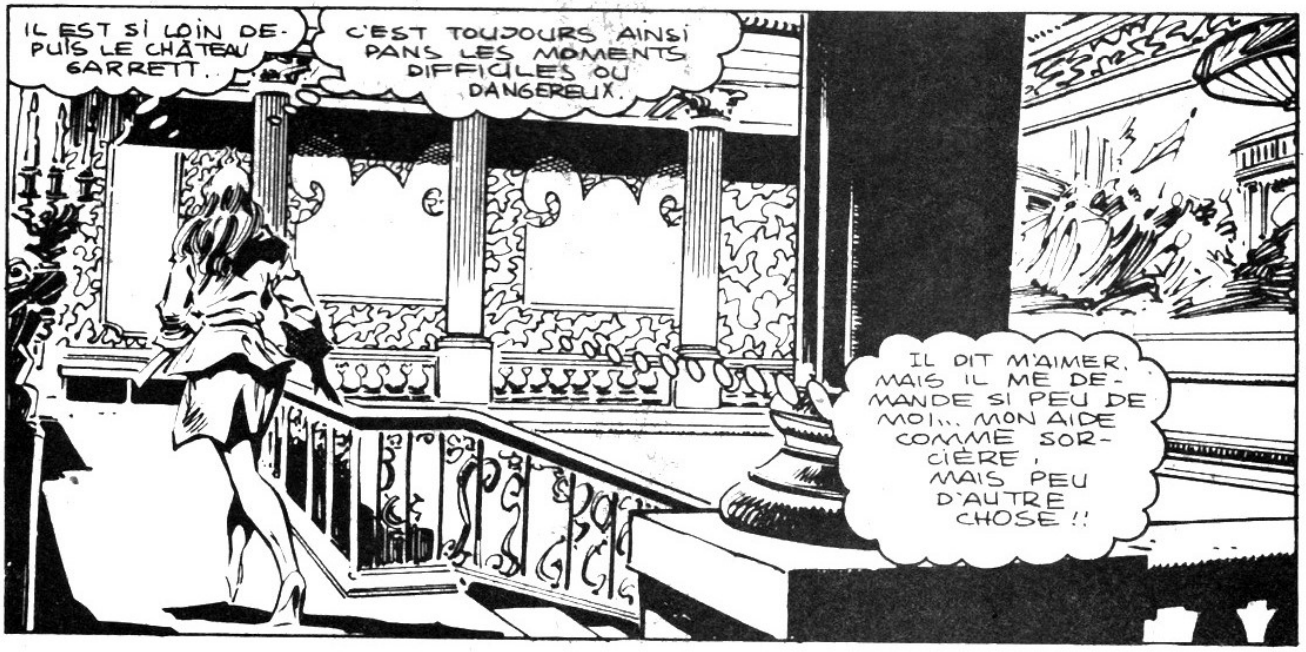
IL EST SI LOIN DEPUIS LE CHÂTEAU GARRETT.
C'EST TOUJOURS AINSI DANS LES MOMENTS DIFFICILES OU DANGEREUX.
IL DIT M'AIMER, MAIS IL ME DEMANDE SI PEU DE MOI... MON AIDE COMME SORCIÈRE, MAIS PEU D'AUTRE CHOSE !!

SA RETRAITE EST FERMÉE!!
AVANT D'AGIR... IL FAUT ME RASSURER.
VOILÀ C'EST MIEUX.
PAR LES NOIRS DÉMONS QUE CETTE PORTE S'OUVRE INCONTINENT!...
POOF
LA MAIN DE CLÉA ÉMET UN ÉCLAIR ET LES PORTES S'OUVRENT SANS UN BRUIT
ET LÀ, IL FAUT AGIR AVEC PRUDENCE.
MA MAGIE DEVRAIT SUFFIRE À RAMENER L'ESPRIT DE STEPHEN SUR TERRE, MAIS IL Y FAUDRA PRESQUE TOUT MON POUVOIR...
ELLE SE CONCENTRE...
...TANDIS QU'UNE PARTIE DE SON ESPRIT PRÉPARE L'ENCHANTEMENT, UNE AUTRE CHERCHE À DÉCELER DES PRÉSENCES MALÉFIQUES... ELLE GARDE SON SORT EN GARDE.
...MAIS... TOUT EST PAISIBLE.
AU NOM DE L'ÉTERNEL VISHANTI!
QUE CESSE LA TRANSE QUE LE VOILE SE LÈVE QU'UNE NOUVELLE VIE TE SOIT ACCORDÉE!
LE PENTAGRAMME PROJETTE UN BRILLANT ÉCLAT...

... QUAND LA FLAMME S'ÉTEINT...
PAR OSHTUR... QUE...!?!
BIENVENU CHEZ NOUS CHERI.
CLÉA NE PEUT S'EMPÊCHER DE RIRE AU SPECTACLE DU SORCIER ALLONGER SUR LE SOL.
CLÉA! POURQUOI AS-TU TROUBLÉ MA MÉDITATION?!
PARCE QUE JE T'AIME, STEPHEN STRANGE! TU M'INQUIÉTAIS.
SI JE NE COMPTE PAS POUR TOI COMME DISCIPLE...
...CAPABLE DE T'AIDER... AU MOINS SONGE À LA FEMME QUI T'AIME. NE ME REJETTE PAS, STEPHEN.
PAR LE VISHANTI. JE N'AI JAMAIS VU CLÉA AINSI!
ELLE EST FURIEUSE !!!
TU AS RAISON.
IL M'ARRIVA QUELQUE CHOSE EN ANGLETERRE JE NE SAIS TROP QUOI.
MAIS, DEPUIS, JE DOUTE DE MON POUVOIR, DE MOI-MÊME.
J'AI REVÊTU UNE ILLUSION DE COSTUME DE VILLE. ALLONS PRENDRE L'AIR !!!
WONG? WONG?
IL EST SORTI AVANT LA NUIT, STEPHEN. IL AVAIT UNE DÉMARCHE PERSONNELLE.

CHINATOWN EST À MOINS D'UN MILLE DE LA MAISON DU DR. STRANGE ; UNE ENCLAVE BOURRÉE DE BOUTIQUES, DE RESTAURANTS ET DE GENS.

EN DÉPIT DES HEURES TARDIVES, IL Y A FOULE... AU SEIN DE CELLE-CI... UN HOMME NOMMÉ WONG.

CHINA BAZAAR

GIFTS FROM ORIENT

C'EST UN NOM COMMUN ; MAIS IL N'EST PAS UN HOMME ORDINAIRE. IL SERT LE DR. STRANGE DEPUIS TOUJOURS, AU RISQUE DE SA VIE ET DE DIS....

IL N'A JAMAIS TRAHI SON MAÎTRE

UNE CHAMBRE MINABLE, COMME LE VIEILLARD QUI L'OCCUPE.

< JE SUIS VENU SUNG-- À TA DEMANDE. POUR QUOI ? >

< NOUS T'APPELONS, FIDÈLE >

< QUI M'APPELLE ? >

< CELUI À QUI TU DOIS LA VIE ET À QUI TU AS JURÉ FIDÉLITÉ. >

< JE DOIS PRÉVENIR MON MAÎTRE. >

< NON ! >

< LE SORCIER SURTOUT NE DOIT RIEN SAVOIR >

< IL EST MON AMI >

< IL NE L'EST PLUS >

< JE NE TE CROIS PLUS, VIEIL AMI. TU DIS QU'ON M'APPELLE. TU MENS. JE NE RESTERAI PAS. >

< TU N'AS PAS LE CHOIX. >

< HAN ! OENG ! PRENEZ-LE ! >

JEUNE, WONG ÉTUDIA LES ARTS MARTIAUX.
JADIS, IL Y ÉTAIT MAÎTRE COMME SON MAÎTRE L'EST DE LA SORCELLERIE. IL YA LONGTEMPS. MAIS DEPUIS IL SUIT LES SENTIERS DE LA PAIX. LE CHOIX LUI COÛTE CHÈREMENT.
À CET INSTANT, AU-DESSUS DE L'ATLANTIQUE, LE VOL TWA 666 DE ROME VOYAGE VERS N.Y.
LA PLUPART DE SES PASSAGERS PIQUENT UN SOMME MAIS, DANS LE SALON DE PREMIÈRE...
... L'AGITATION RÈGNE.
CES GENS-LÀ VONT BOIRE ET BAVARDER JUSQU'À KENNEDY.
CE QUE JE DONNERAIS POUR ME FAIRE MASSER LE DOS.
VOICI LE DRINK POUR "I-C"
MERCI.
WOW, CET HOMME RESTE SEUL. SERAIT-IL INTÉRESSÉ À UNE RENCONTRE.
VOICI VOTRE DRINK, M'SIEU.
GRAZIE.
PUIS-JE PRENDRE CE FOULARD ??
OH, ZUT! SI BEL HOMME ET C'EST UN PRÊTRE.
VOILÀ MA CHANCE.
MERCI, C'EST AIMABLE À VOUS.
UN PLAISIR, MON PÈRE.
EN RÉALITÉ, LE CARDINAL ALFEO EPINOSA, CURATEUR DE LA BIBLIOTHÈQUE DU VATICAN. IL VA VISITER UN VIEIL AMI...
... ET IL CRAINT DE LUI APPORTER SON ARRÊT DE MORT.
Vatican

MINUIT À "HELL'S BELLS." UN BAR LITTÉRAIRE AU NORD DE GREENWICH VILLAGE.
COMME TOUS LES VENDREDIS SOIRS, IL Y A FOULE. ON DANSE AU RYTHME PRIMITIF DU GROUPE DE LA SEMAINE: UN DUO IRLANDAIS: " WEXFORD'S OWN, PIERCE ET LARRY!"
STEPHEN STRANGE VINT ICI QUAND IL ÉTAIT EN PRÉ-MÉDICALE. IL S'Y DÉTENDAIT...! APRÈS DES HEURES DE PROMENADE AVEC CLÉA... IL CONSTATE QUE RIEN N'A CHANGÉ.
CLÉA AIME L'ENDROIT MAIS ELLE TROUVE LA MUSIQUE TROP BRUYANTE.

PARDONNEZ-MOI! JE NE VOULAIS PAS VOUS--
-- TOI !!
TIENS, TIENS-- LA NUIT DES SURPRISES.
SALUT, DOC... ÇA VA ??
ÇA VA...
TU ES SEULE? TU M'ACCOMPAGNES?!?
OUI... BIEN SÛR ENCHANTÉE.

CLÉA, VOICI SARA WOLFE. ELLE EST NOTRE VOISINE ET UNE ANCIENNE AMIE.
ENCHANTÉE?
OUI.
TU VIENS SOUVENT ICI, SARA?
QUAND PIERCE ET LARRY JOUENT.
J'AI BIEN LEUR MUSIQUE.
OÙ EST, COMMENT DIT-ON? VOTRE CAVALIER?
DOUG? AU BAR. IL BOIT DEPUIS NOTRE ARRIVÉE.
STEPHEN. IL M'INQUIÈTE.
FOSTER'S LAGER
CE N'EST PAS UN BUVEUR IL EST SOUCIEUX MAIS NE VEUX PAS SE CONFIER.
JE CONNAIS ÇA
SARA BAVARDE ET NI ELLE NI STRANGE NE REMARQUENT L'ENTRÉE D'UN GRAND ET BEL HOMME QUI SE GLISSE DANS LA FOULE...
...JUSQU'À.... DOUGLAS ROYCE.
MR. ROYCE?
OUI? QUE VEUX-TU?
JE SUIS VENU DE LOIN VOUS TROUVER MR. ROYCE. VOUS SAVEZ POURQUOI.
NON!
KRAK!
NON!
AVEC UNE SURPRENANTE RAPIDITÉ EN QUELQU'UN QUI DEVRAIT ÊTRE IVRE, ROYCE ALLONGE L'ÉLÉGANT ÉTRANGER AU PLANCHER.

EN UN RIEN DE TEMPS, AVANT QU'ON PUISSE L'ARRETER, ROYCE FILE PAR LA PORTE...
... ET FUIT.
IL N'ARRIVE MÊME PAS A TRAVERSER LA 13e RUE
HONTE A VOUS, M. ROYCE ON VOUS CROYAIT PLUS BRAVE!
HELL'S
VOUS NOUS AVEZ MENÉ UNE JOLIE DANSE CES DERNIERS MOIS. MAIS PLUS DIFFICILE EST LA POURSUITE, PLUS NOUS AIMONS CELA!
LA CHASSE EST FINIE.
LE MORTEL T'A-T-IL BLESSÉ MON FRÈRE?
UN PEU.
IL M'A PRIS PAR SURPRISE, J'AVAIS OUBLIÉ QUE J'ETAIS VULNERABLE.
ET MR. ROYCE A VOTRE TOUR.
HELL'S
AAARRRGH!
PAR LES DÉMONS DE DENAK... CE CRI!
DOUG?! DOUG A DISPARU!
LAISSEZ-MOI PASSER; JE SUIS MÉDECIN.
LE PAUVRE DIABLE N'A PAS BESOIN DE MÉDECIN, NI MÊME D'UN CROQUE-MORT.
C'ETAIT HORRIBLE
PAR LE VISHANTI!
QU'EST-IL ARRIVÉ ICI?!?

INCROYABLE! LE CORPS DE L'HOMME N'EST PLUS QUE CENDRES.
JE N'AI JAMAIS SENTI UNE TELLE CONCENTRATION D'ENERGIE MALÉFIQUE.
ON A TUÉ CET HOMME PAR MAGIE--MAIS QUI L'A FAIT? ET POURQUOI?
SUIVENT DES FORMALITÉS AVEC LA POLICE-- IL FAUT CONSOLER SARA WOLFE. ET ALORS, LE MAGE, RENTRE CHEZ LUI, TRAVAILLE DANS SON CABINET.
IL VALAIT MIEUX LAISSER CROIRE QU'UN COUP DE FOUDRE AVAIT TUÉ DOUGLAS ROYCE...
...MAIS IL A ÉTÉ ASSASSINÉ... PAR DES MOYENS QUE JE N'AI JAMAIS VUS. CES LIVRES CONTIENNENT DES INDICES, MAIS RIEN DE CONCRET POUR M'AIDER A LES COMBATTRE.
STEPHEN, J'AI FAIT DU THÉ.
REPOSE-TOI UN MOMENT! IL FAIT PRESQUE JOUR.
PAS ENCORE, CHÉRIE. LES ASSASSINS DE ROYCE ONT LAISSÉ LEUR SIGNATURE PSYCHIQUE. L'ORBE D'AGAMOTTO M'AIDERA.
ILS RETOURNENT CHEZ EUX.
NOUS LES ATTENDRONS
IL FAUT LES ARRÊTER OU NOUS SERONS À LEUR MERCI.
S'ENVELOPPANT D'UNE AURA D'ÉNERGIE, LE MAGE ET SON DISCIPLE DISPARAISSENT...
RRING RRING
...NI L'UN NI L'AUTRE N'ENTEND DONC...

20 COUPS DE TIMBRES PLUS TARD...
IL N'EST PAS LÀ!
INFO
CLICK
ESPÉRONS QU'IL NE SERA PAS PARTI LONGTEMPS, CHAQUE SECONDE L'EXPOSE À UNE ATTAQUE SURPRISE.
À MOINS D'ÊTRE DÉJÀ TROP TARD!!
TAXI! TAXI!
AU SOMMET DE MANHATTAN EST INWOOD PARK, LONGEANT LA RIVIÈRE HUDSON SUR UN DEMI-MILLE. PARTIE TERRAIN DE JEU PARTIE FORÊT. ENDROIT INATTENDU DANS N.Y.
IL N'ARRIVE RIEN ICI... SAUF UN FEU DE BROUSSAILLE L'ÉTÉ...
LE PARC EST PAISIBLE.
STEPHEN C'EST SI JOLI ICI! NOUS SOMMES BIEN À N.Y.?
OUI, À MANHATTAN.
CLÉA-- ÉCOUTE.
JE N'ENTENDS RIEN.
C'EST ÇA! NI OISEAUX, NI CHIENS, NI CRIQUETS. AUCUN SON NATUREL.
ON VIENT!
CE N'ÉTAIT PAS CE À QUOI S'ATTENDAIT LE DR.
HÈ, FRÈRE, NOTRE FORÊT N'EST PAS AUSSI DÉSERTE QU'ON NE PENSAIT.
BONSOIR LES AMIS.
ME VOILÀ PARANOÏAQUE-- CE SONT DES ÉTUDIANTS.

JE NE SENS AUCUNE AURA PSYCHIQUE AUTOUR D'EUX!! PAR HOGGOTH.
JE NE SENS AUCUNE AURA DU TOUT! ILS ME CACHENT LEUR VRAIE NATURE AVEC L'HABILETÉ DE VRAIS ADEPTES!
PAS DE TEMPS À PERDRE.
LE BOUCLIER DES SÉRAPHINS. NOUS RROTÉGERONT CONTRE EUX...
...PAR PRÉCAUTION.
STEPHEN--?!?
SUR UN ORDRE MENTAL DE STRANGE, LE BOUCLIER MYSTIQUE DEVIENT OPAQUE ET LES CACHE AUX JUMEAUX. IL LANCE CLEA HORS DU SENTIER ET PLONGE.

AUSSITÔT, LE BOUCLIER SE BRISE...
... SOUS L'IMPACT DE DEUX ÉCLAIRS DE FOUDRE NOIRE.
FRÈRE, CE BOUCLIER- SOMMES-NOUS DEVANT UN SHAMAN?!
UN SHAMAN AUX YEUX PÂLES..
--IL NE PEUT RIEN SUR NOUS!
LUI ET LA FEMME SONT DANS LES BOIS-- BRÛLE LES!

LEURS DOIGTS ÉMETTENT DES ÉCLAIRS DE POUDRE NOIRE, OUVRANT DES SILLONS DANS LE SOL...
... PULVÉRISANT DES ROCHERS ET CASSANT DE GROS ARBRES COMME DES FÉTUS
POUR L'INSTANT, STEPHEN A PRÉVU LEURS ACTES...
STEPHEN, NE SERAIENT PAS LÀ DES SUPER-TRUANDS COMME CEUX QUE NOUS COMBATTIONS JADIS?
NON... MAIS LEUR POUVOIR EST D'UNE FORME QUI M'ÉCHAPPE... JE NE VOIS PAS COMMENT M'EN DÉFENDRE.

LÀ, FRÈRE! DÉCOUPÉ SUR LA LUNE!
LE SHAMAN S'ENFUIT EN VOLANT! IL NE SAIT PAS QUE LA MORT SEULE PEUT LE PRÉSERVER DE NOUS.
SILENCE, SOEUR ET FRAPPE. IL FAUT DÉTRUIRE NOTRE PROIE AVANT L'AUBE!

J'AI A PEINE PARÉ CE COUP!
IL M'A FALLU TOUTE MA CONCENTRATION. IL NE M'EN RESTE PLUS POUR CONTRÔLER MON MANTEAU DE LEVITATION NOUS TOMBONS!
MES CONTRE-ATTAQUES LES AFFECTENT PAS.

ILS RÉSISTENT A MES SORTS.
OU DES DÉMONS A FORME HUMAINE
SI JE SAVAIS CONTRE QUI JE ME BATS DE PUISSANTS SORCIERS? DES HUMAINS POSSÉDÉS PAR DES DÉMONS.

SANS RÉPONSE À CES QUESTIONS, JE NE PEUX ME BATTRE.
STEPHEN JE ME SENS FAIBLE.
Eh?
MOI AUSSI! CE SONT CES JUMEAUX! ILS NOUS VIDENT D'ÉNERGIE VITALE! MAIS COMMENT?
QU'EST-CE QUE J'AI?
IL FAUT ME CALMER ME FORCER À RÉFLÉCHIR!
ILS FAIBLISSENT SOEUR!
PRENDS LEUR ÂME!!!
POURQUOI SE HÂTENT-ILS? L'HOMME PARLAIT DE NOUS ACHEVER AVANT L'AUBE!
ILS CRAIGNENT LE JOUR ILS NE PEUVENT SOUFFRIR LA LUMIÈRE DU JOUR.
L'ÉCLAT DE MON OEIL D'AGAMOTTO SUFFIRA!
À LEUR FAIRE AUSSI PEUR QUE LE SOLEIL MÊME!
AIEE4ARRGH!!
J'AVAIS RAISON!
J'AI L'AVANTAGE, PROFITONS-EN POUR VOIR MES ENNEMIS TELS QU'ILS SONT ET ALORS J'AURAI UNE CHANCE DE LES VAINCRE.

DOCTOR STRANGE A VU ET VÉCU BIEN DES CHOSES DEPUIS SON STAGE AUPRÈS DE L'ANCIEN. MAIS CE QU'IL APERÇOIT DANS L'ÉCLAT DE L'ŒIL LUI COUPE LE SOUFFLE...
LES DEUX JUMEAUX SONT PARTIS. À LEUR PLACE DES ÊTRES PRESQUE TROP INCROYABLE POUR ÊTRE VRAIS.
DE LA TAILLE D'UN GRAND HOMME -- DES TÊTES DE HIBOUX RELIÉES À DES CORPS DE SERPENTS, AVEC DES GRIFFES DE LIONS, DES YEUX MORTELS... DES VOLEURS D'ÂMES.
DR. STRANGE, NE LE SAIT PAS ... CE QUI POURRAIT LUI COÛTER LA VIE.
UN CLIN D'ŒIL ET LES DÉMONS ONT DISPARU...
...FILANT VERS LEUR CACHETTE AVEC UNE INDESCRIPTIBLE VITESSE...
MAIS, EN DÉPIT DE LEUR VITESSE ET DE LEUR AGILITÉ. LE MAGE LES Y PRÉCÈDE. IL EST PRÊT.
QUE LES FALTINES... LÈVENT LA MAIN.
QUE LEUR FLAMME DANSE ET SIFFLE ET LEUR OUVRE UN GRAND ABÎME !

ooo BARON MORDO!

LA BOURSE AUX ÉCHANGES

AVIS: La BOURSE AUX ÉCHANGES est un service que nous vous offrons pour votre plaîsir et pour vous aider à compléter vos collections. Il est donc évident que nous ne pouvons pas reproduire ici des listes de "comics" de 4 ou 5 pages venant de lecteurs qui désirent faire un commerce de vendre leurs revues. Limitez vos listes à 5 titres, au maximum.

ACHÈTE: à $5.00 chacun SPIDER-MAN 1, 2. HULK 1, 2. FANT. FOUR 1. A $3.00 chacun FANT. FOUR 3, 4, 5, 6. CAP. AMERICA 1, 2, 5. A $2.00 chacun CAP. AMERICA 9. FANT. FOUR 7, 11, 12. J'achète aussi la plupart des comics en bon état, français et anglais, dont vous voulez vous débarrasser. Michel Blais, 34 Orléans, appt. 19, Pointe-Gatineau, P.Q. J8T 5V1.

ACHÈTERAIS: ARCHIE 91 à 97 pour 50c chacun en bon état et SABRINA 33 à 35 pour 50c chacun et BETTY ET VERONICA 66 à 68. José-Manuel Penelas, 1570 St. Timothée, Appt. 610, Montréal, Qué. H2L 3N9.

JE CHERCHE: SPIDERMAN 2, 6; HULK 2, 8, 11; THOR 1, 10; FAN. FOUR 1, 5, 44; CONAN 34; DRACULA 17, 40, 41, 46. Roberto Buscemi, C.P. 76, Malartic, Qué. J0Y 1Z0.

VENDS: FANTASTIC FOUR 1, 2, 3, 4. Plusieurs SPIDERMAN, DRACULA, VENGEURS et autres FANTASTIC FOUR. Claude Fournier, 391 Papineau, Granby, Qué. J2G 5Y1 – Tél. 378-1241.

À VENDRE OU À ÉCHANGER: DRACULA 2 et 3. CAP. AMERICA 16, 17, 21, 32. THOR 6, 8, 20. RAWHIDE KID 1, 11, 12, 14, 17, 18, 19, 23 à 27. CONAN 14, 24, 25. FANT. FOUR 20 et bien d'autres; où je voudrais avoir 2 de ces livres contre 7 de ceux d'en haut: SPIDER-MAN 1, 2, 4, 5, 6, 7, 8, 11. CONAN 3, 4, 5, 7, 9, 13. CAP. AMERICA 1, 2, 5, 9. HULK 1, 2, 3, 4, 6, 7, 8. FANT. FOUR 1, 6, 7, 12, 15 et bien d'autres. André Hamilton, 30 Rouville, Baie-Comeau, P.Q. G4Z 1H2.

VENDS: Plusieurs comiques tels que: HULK, SPIDERMAN, CAP. AMERICA, etc.; reste quelques numéros 1. Je vends aussi IRON MAN 1 à 8. Maxime Bouffard, 34 du Cran, St-Rémuald, P.Q. G6W 5M8 – Tél. 839-6813.

ÉCHANGERAIS: CAP. AMERICA 1 et 4, KUNG FU 6, 8, 9 et une foule d'autres comics pour obtenir un de ces numéros: FAN. FOUR 1, SPIDERMAN 1, 2 ou HULK 1, 2, 3. Claude Monette, 2892 rue Taillon, Montréal, P.Q. H1L 4K2 Tél. 352-8142.

ACHÈTERAIS les numéros 1 à 20 et 30 à 68 de IRON MAN pour $21. Sylvain Hamel, R.R. No 1, Stoke, P.Q. J0B 3G0

VENDS: Sélections ARCHIE à 50c. BETTY ET VERONICA, ARCHIE, CONAN, KUNG FU, THOR, DRACULA, CAP. AMERICA et HULK à 25c chacun. Liane Durand, 4682 Parthenais, Montréal, P.Q. H2H 2G7 – Tél. (514) 521-4343.

ACHÈTE: A votre prix: IRON MAN 1 à 37, 41 à 46, 49, 50, 53, 54, 69, 70. CAP. AMERICA 1 à 63, 65, 66, 67, 72, 73, 76, 77. VENGEUR 1, 2, 3, 5, à 39, 41, à 49, 52, 53. FAN. FOUR 1 à 55, 57, 58, 59, 61 à 65, 67, 68, 71, 72, 75, 76, 79, 80, 83, 84. SPIDERMAN 1 à 74, 77, 78, 81, 82. HULK 1 à 73, 76, 77, 80, 81, 88, 89, 92, 93. Ricky Vollant, 813 Brochu, Sept-Iles, P.Q. G4R 2Y4.

ÉCHANGE: HULK 4, 5, 6, 8, 9, 10(2). Pour avoir FANTASTIC FOUR 1, 2 et SPIDER-MAN 1, 2, 4, 5, 6. Daniel Labonté, 1885 boul. Masson, Les Saules, P.Q. J1P 1K5 – Tél. 871-5675.

AMIS LECTEURS,

Si vous désirez vous procurer les numéros qui vous manquent pour compléter vos collections HÉRITAGE, ou si vous recherchez tout autre livre ancien ou nouveau de bandes dessinées, adressez-vous à:

LA MAISON DU TRÉSOR DE QUÉBEC
291 St-Vallier Est
Québec G1K 3P5

BOUTIQUE DU VIEUX LIVRE
4 rue Orléans, Pointe-Gatineau, P.Q.
Tél.: 568-0202

AU COIN DU LIVRE MANIWAKI PINTO
282 Desjardins, Maniwaki, Québec J9E 2E5 Tél.: (819) 449-4702

DANS NOTRE COLLECTION

ALBUM DE LUXE SPÉCIAL

(7-7/8" x 10-3/4")

72 PAGES
DE SUPER-ACTION
"LE CHOC DES MONDES"

2 NOUVEAUX ALBUMS TOUT EN SPLENDIDES COULEURS.

DEUX AVENTURES COMPLÈTES
PLUS: LA GALERIE COMPLÈTE DES PIRES ENNEMIS DES FANTASTIC FOUR

$2.00 CHACUN FRAIS D'EXPÉDITION INCLUS

BON DE COMMANDE

EH **Éditions Héritage Inc., C.P. 8, Saint-Lambert, Qué. J4P 3N4**

Ci-inclus la somme de $.....
(comprenant frais de poste et manutention)

pour ☐ ALBUM SUPERMAN CONTRE SHAZAM
☐ ALBUM LES FABULEUX FANTASTIC FOUR

Nom: .....

Adresse: .....

Ville: .....

Code Postal: ..... PAS DE P.S.L. (C.O.D.)